

EJERCICIO FISCAL EN EL QUE OTORGÓ EL RECURSO.

FONDO DE APORTACIONES MÚLTIPLES

DIRECCIÓN DE FORTALECIMIENTO INSTITUCIONAL
SUBDIRECCIÓN DE FOMENTO INSTITUCIONAL/DEPARTAMENTO DE INFRAESTRUCTURA FÍSICA

Fecha de elaboración: 01/10/2025

DATOS DE LA UNIVERSIDAD

Planeación

Titulares de Área

Obras y Mantenimiento

OBRA CONCLUIDA

ARQ. ITZAMATUL MOYA SOLANO
JEFE DEL DEPARTAMENTO DE PROYECTOS, CONSTRUCCIÓN Y MANTENIMIENTO

DR. RAUL SALAS CORONADO
ENCARGADO DE DESPACHO DE LA RECTORÍA

- 3 Es importante que las fechas de inicio y término estén actualizadas. Todas en dos dígitos: dd, mm y aa.

2025

EJERCICIO FISCAL EN EL QUE OTORGÓ
EL RECURSO**FAM**

FONDO DE APORTACIONES MÚLTIPLES

DIRECCIÓN GENERAL DE EDUCACIÓN SUPERIOR UNIVERSITARIA E INTERCULTURAL
DIRECCIÓN DE FORTALECIMIENTO INSTITUCIONAL
SUBDIRECCIÓN DE FOMENTO INSTITUCIONAL/DEPARTAMENTO DE INFRAESTRUCTURA FÍSICATrimestre y año que se reporta:
JULIO-SEPTIEMBRE 2025

Fecha de elaboración: 01/10/2025

REPORTE FOTOGRÁFICO DEL INFORME DE AVANCE TRIMESTRAL



Porcentaje de avance

0.00%

1

Nombre de la obra: **CONSTRUCCIÓN DE LA UNIDAD DE FORMACIÓN EXPERIMENTAL INTERDISCIPLINARIA (UFEI) PARA PROGRAMAS STEM, PRIMERA ETAPA.**

GEOREFERENCIA O CROQUIS DE LOCALIZACIÓN DE LA OBRA O PROYECTO

CONSTRUCCIÓN DE LA UNIDAD DE
FORMACIÓN EXPERIMENTAL
INTERDISCIPLINARIA (UFEI) PARA PROGRAMAS
STEM
LATITUD: 17.827383°
LONGITUD: -97.804278°

CROQUIS REFERENCIADO EN PLANTA DE CONJUNTO DE LA OBRA O PROYECTO

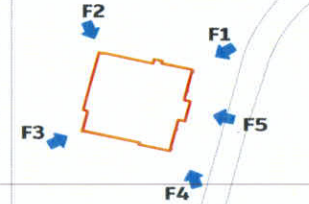

UBICACIÓN DE LA OBRA O PROYECTO CON FOTOS REFERENCIADAS

Dirección Postal: Av. Dr. Modesto Seara Vázquez
No. 1. Acatlilma, Heroica Ciudad de Huajuapán de
León, Oax., México C.P. 69004

FOTOS



F1: VISTA 1 TERRENO



F2: VISTA 2 TERRENO



F3: VISTA 3 TERRENO



F4: VISTA 4 TERRENO



F5: VISTA 5 TERRENO

Observaciones:

ARQ. ITZAMATUL MOYA SOLANO
JEFE DEL DEPARTAMENTO DE PROYECTOS, CONSTRUCCIÓN Y
MANTENIMIENTODR. RAÚL SALAS CORONADO
ENCARGADO DE DESPACHO DE LA RECTORÍA

NOTA:

Es muy importante que se anexe reporte fotográfico de todas las obras. Para ello se anexa una pestaña, se podrán copiar tantas pestañas como sea necesario.
Para equipamiento, mantenimiento y adecuaciones, en especial, se recomienda que se capture la misma toma, mismo ángulo y lugar para el antes, durante y después de la obra.

2025

EJERCICIO FISCAL EN EL QUE
OTORGÓ EL RECURSO

FAM

FONDO DE APORTACIONES MÚLTIPLES

DIRECCIÓN GENERAL DE EDUCACIÓN SUPERIOR UNIVERSITARIA E INTERCULTURAL
DIRECCIÓN DE FORTALECIMIENTO INSTITUCIONAL
SUBDIRECCIÓN DE FOMENTO INSTITUCIONAL/DEPARTAMENTO DE INFRAESTRUCTURA FÍSICA

Trimestre y año que se reporta:

JULIO-SEPTIEMBRE 2025

Fecha de elaboración: 01/10/2025

REPORTE FOTOGRÁFICO DEL INFORME DE AVANCE TRIMESTRAL

PRIORIDAD

2

Nombre de la obra:

MODERNIZACIÓN DEL EQUIPO DE CÓMPUTO Y MOBILIARIO DE LOS LABORATORIOS PARA PROGRAMAS STEM DE LA UNIVERSIDAD TECNOLÓGICA DE LA MIXTECA.

GEOREFERENCIA O CROQUIS DE LOCALIZACIÓN DE LA OBRA O PROYECTO



MODERNIZACIÓN DEL EQUIPO DE CÓMPUTO Y MOBILIARIO DE LOS LABORATORIOS PARA PROGRAMAS STEM DE LA UNIVERSIDAD TECNOLÓGICA DE LA MIXTECA
LATITUD: 17.827383°
LONGITUD: -97.804278°

CROQUIS REFERENCIADO EN PLANTA DE CONJUNTO DE LA OBRA O PROYECTO



UBICACIÓN DE LA OBRA O PROYECTO CON FOTOS REFERENCIADAS

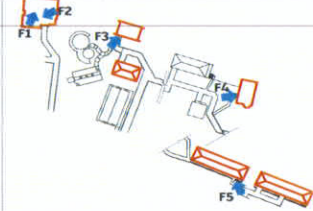

Dirección Postal: Av. Dr. Modesto Seara Vázquez No. 1. Acatlilma, Heroica Ciudad de Huajuapán de León, Oax., México C.P. 69004

FOTOS



F1: VISTA 1 LABORATORIO



F2: VISTA 2 LABORATORIO



F3: VISTA 3 LABORATORIO



F4: VISTA 4 LABORATORIO

Observaciones :



F5: VISTA 5 SALÓN DE CLASES

ARQ. ITZAMATUL MOYA SOLANO
JEFE DEL DEPARTAMENTO DE PROYECTOS, CONSTRUCCIÓN Y MANTENIMIENTO

DR. RAÚL SALAS CORONADO
ENCARGADO DE DESPACHO DE LA RECTORÍA

NOTA:

* Es muy importante que se anexe reporte fotográfico de todas las obras. Para ello se anexa una pestalla, se podrán copiar tantas pestallas como sea necesario. Para equipamiento, mantenimiento y adecuaciones, en especial: se recomienda que se capture la misma toma, mismo ángulo y lugar para el antes, durante y después de la obra.

2025

EJERCICIO FISCAL EN EL QUE
OTORGO EL RECURSO

FAM

FONDO DE APORTACIONES MÚLTIPLES

DIRECCIÓN GENERAL DE EDUCACIÓN SUPERIOR UNIVERSITARIA E INTERCULTURAL
DIRECCIÓN DE FORTALECIMIENTO INSTITUCIONAL
SUBDIRECCIÓN DE FOMENTO INSTITUCIONAL/DEPARTAMENTO DE INFRAESTRUCTURA FÍSICA

Trimestre y año que se reporta:

JULIO-SEPTIEMBRE 2025

Fecha de elaboración: 01/10/2025

REPORTE FOTOGRÁFICO DEL INFORME DE AVANCE TRIMESTRAL

PRIORIDAD

2

Nombre de la obra:

MODERNIZACIÓN DEL EQUIPO DE CÓMPUTO Y MOBILIARIO DE LOS LABORATORIOS PARA PROGRAMAS STEM DE LA UNIVERSIDAD TECNOLÓGICA DE LA MIXTECA.

GEOREFERENCIA O CROQUIS DE LOCALIZACIÓN DE LA OBRA O PROYECTO



MODERNIZACIÓN DEL EQUIPO DE CÓMPUTO Y MOBILIARIO DE LOS LABORATORIOS PARA PROGRAMAS STEM DE LA UNIVERSIDAD TECNOLÓGICA DE LA MIXTECA

LATITUD: 17.827383°
LONGITUD: -97.804278°

CROQUIS REFERENCIADO EN PLANTA DE CONJUNTO DE LA OBRA O PROYECTO



UBICACIÓN DE LA OBRA O PROYECTO CON FOTOS REFERENCIADAS

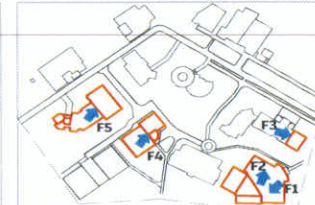

Dirección Postal: Av. Dr. Modesto Seara Vázquez No. 1. Acatlilma, Heroica Ciudad de Huajuapán de León, Oax., México C.P. 69004

Porcentaje de avance

0.00%

FOTOS



F1: VISTA 1 LABORATORIO



F2: VISTA 2 AULAS

Observaciones:



F3: VISTA 3 UNIVERSIDAD VIRTUAL



F4: VISTA 4 CENTRO DE MODELACIÓN MATEMÁTICA



F5: VISTA 5 LABORATORIO

ARQ. ITZAMATUL MOYA SOLANO
JEFE DEL DEPARTAMENTO DE PROYECTOS, CONSTRUCCIÓN Y
MANTENIMIENTO

DR. RAÚL SALAS CORONADO
ENCARGADO DE DESPACHO DE LA RECTORÍA

NOTA:

* Es muy importante que se anexe reporte fotográfico de todas las obras. Para ello se anexa una pestaña, se podrán copiar tantas pestañas como sea necesario.
Para equipamiento, mantenimiento y adopciones, en especial, se recomienda que se capture la misma toma, mismo ángulo y lugar para el antes, durante y después de la obra.

2025

EJERCICIO FISCAL EN EL QUE
OTORGÓ EL RECURSO

FAM

FONDO DE APORTACIONES MÚLTIPLES

DIRECCIÓN GENERAL DE EDUCACIÓN SUPERIOR UNIVERSITARIA E INTERCULTURAL
DIRECCIÓN DE FORTALECIMIENTO INSTITUCIONAL
SUBDIRECCIÓN DE FOMENTO INSTITUCIONAL/DEPARTAMENTO DE INFRAESTRUCTURA FÍSICA

Trimestre y año que se reporta:

JULIO-SEPTIEMBRE 2025

Fecha de elaboración: 01/10/2025

REPORTE FOTOGRÁFICO DEL INFORME DE AVANCE TRIMESTRAL

EQUIPAMIENTO Y ACTUALIZACIÓN DE EQUIPO ELECTROMECÁNICO Y FÍSICO-QUÍMICO, DE LOS LABORATORIOS PARA PROGRAMAS STEM DE LA UNIVERSIDAD TECNOLÓGICA DE LA MIXTECA

PRIORIDAD

3

Nombre de la obra:



Porcentaje de avance

0.00%

GEOREFERENCIA O CROQUIS DE LOCALIZACIÓN DE LA OBRA O PROYECTO

EQUIPAMIENTO Y ACTUALIZACIÓN DE EQUIPO
ELECTROMECÁNICO Y FÍSICO-QUÍMICO, DE LOS
LABORATORIOS PARA PROGRAMAS STEM DE LAEQUIPAMIENTO Y ACTUALIZACIÓN DE
EQUIPO ELECTROMECÁNICO Y FÍSICO
QUÍMICO, DE LOS LABORATORIOS
PARA PROGRAMAS STEM DE LA
UNIVERSIDAD TECNOLÓGICA DE LA
MIXTECA
LATITUD: 17.827383°
LONGITUD: -97.804278°

CROQUIS REFERENCIADO EN PLANTA DE CONJUNTO DE LA OBRA O PROYECTO

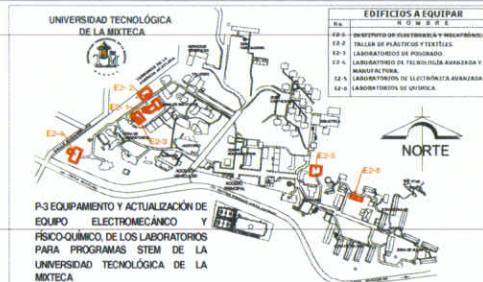
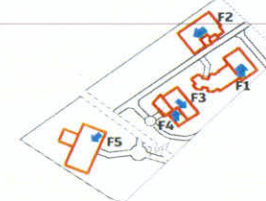
P3 EQUIPAMIENTO Y ACTUALIZACIÓN DE
EQUIPO ELECTROMECÁNICO Y
FÍSICO-QUÍMICO, DE LOS LABORATORIOS
PARA PROGRAMAS STEM DE LA
UNIVERSIDAD TECNOLÓGICA DE LA
MIXTECAUBICACIÓN DE LA OBRA O PROYECTO CON
FOTOS REFERENCIADASDirección Postal: Av. Dr. Modesto Seara
Vázquez No. 1. Acatlilma, Heroica Ciudad de
Huajuapán de León, Oax., México C.P. 69004

FOTOS



F1: VISTA 1 LABORATORIO



F2: VISTA 2 TALLER



F3: VISTA 3 LABORATORIO



F4: VISTA 4 LABORATORIO



F5: VISTA 5 LABORATORIO

Observaciones:

ARQ. ITZAMATUL MOYA SÓLANO
JEFE DEL DEPARTAMENTO DE PROYECTOS, CONSTRUCCIÓN Y
MANTENIMIENTODR. RAUL SALAS CORONADO
ENCARGADO DE DESPACHO DE LA RECTORÍA

NOTA:

Es muy importante que se anexe reporte fotográfico de todas las obras. Para ello se anexa una pestaña, se podrán copiar tantas pestañas como sea necesario.
Para equipamiento, mantenimiento y adecuaciones, en especial, se recomienda que se capture la misma toma, mismo ángulo y lugar para el antes, durante y después de la obra.

2025

EJERCICIO FISCAL EN EL QUE
OTORGÓ EL RECURSO

FAM

FONDO DE APORTACIONES MÚLTIPLES

DIRECCIÓN GENERAL DE EDUCACIÓN SUPERIOR UNIVERSITARIA E INTERCULTURAL
DIRECCIÓN DE FORTALECIMIENTO INSTITUCIONAL
SUBDIRECCIÓN DE FOMENTO INSTITUCIONAL/DEPARTAMENTO DE INFRAESTRUCTURA FÍSICA

Trimestre y año que se reporta:

JULIO-SEPTIEMBRE 2025

Fecha de elaboración: 01/10/2025

REPORTE FOTOGRÁFICO DEL INFORME DE AVANCE TRIMESTRAL

EQUIPAMIENTO Y ACTUALIZACIÓN DE EQUIPO ELECTROMECÁNICO Y FÍSICO-QUÍMICO, DE LOS LABORATORIOS PARA PROGRAMAS STEM DE LA UNIVERSIDAD TECNOLÓGICA DE LA MIXTECA

PRIORIDAD

3

Nombre de la obra:



Porcentaje de avance

0.00%

GEOREFERENCIA O CROQUIS DE LOCALIZACIÓN DE LA OBRA O PROYECTO

EQUIPAMIENTO Y ACTUALIZACIÓN DE EQUIPO
ELECTROMECÁNICO Y FÍSICO-QUÍMICO, DE LOS
LABORATORIOS PARA PROGRAMAS STEM DE LAEQUIPAMIENTO Y ACTUALIZACIÓN DE
EQUIPO ELECTROMECÁNICO Y FÍSICO
QUÍMICO, DE LOS LABORATORIOS PARA
PROGRAMAS STEM DE LA UNIVERSIDAD
TECNOLÓGICA DE LA MIXTECA
LATITUD: 17.827383°
LONGITUD: -97.804278°

CROQUIS REFERENCIADO EN PLANTA DE CONJUNTO DE LA OBRA O PROYECTO

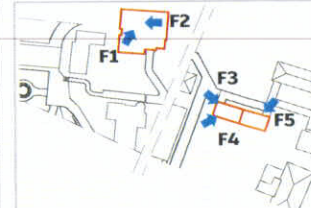
P3 EQUIPAMIENTO Y ACTUALIZACIÓN DE
EQUIPO ELECTROMECÁNICO Y
FÍSICO-QUÍMICO, DE LOS LABORATORIOS
PARA PROGRAMAS STEM DE LA
UNIVERSIDAD TECNOLÓGICA DE LA
MIXTECAUBICACIÓN DE LA OBRA O PROYECTO CON
FOTOS REFERENCIADASDirección Postal: Av. Dr. Modesto Seara
Vázquez No. 1. Acatlima, Heroica Ciudad de
Huajuapán de León, Oax., México C.P. 69004

FOTOS



F1: VISTA 1 LABORATORIO



F2: VISTA 2 LABORATORIO



F3: VISTA 3 LABORATORIO



F4: VISTA 4 LABORATORIO



F5: VISTA 5 LABORATORIO

Observaciones:

ARQ. ITZAMATUL MOYA SOLANO
JEFE DEL DEPARTAMENTO DE PROYECTOS, CONSTRUCCIÓN Y
MANTENIMIENTODR. RAÚL SALAS CORONADO
ENCARGADO DE DESPACHO DE LA RECTORÍA

NOTA:

* Es muy importante que se anexe reporte fotográfico de todas las obras. Para ello se anexa una pestaña, se podrán copiar tantas pestañas como sea necesario.
Para equipamiento, mantenimiento y adecuaciones, en especial, se recomienda que se capture la misma toma, mismo ángulo y lugar para el antes, durante y después de la obra.

2025

EJERCICIO FISCAL EN EL QUE
OTORGÓ EL RECURSO**FAM**

FONDO DE APORTACIONES MÚLTIPLES

DIRECCIÓN GENERAL DE EDUCACIÓN SUPERIOR UNIVERSITARIA E INTERCULTURAL
DIRECCIÓN DE FORTALECIMIENTO INSTITUCIONAL
SUBDIRECCIÓN DE FOMENTO INSTITUCIONAL/DEPARTAMENTO DE INFRAESTRUCTURA FÍSICA

Trimestre y año que se reporta:

JULIO-SEPTIEMBRE 2025

Fecha de elaboración: 01/10/2025

REPORTE FOTOGRÁFICO DEL INFORME DE AVANCE TRIMESTRAL

PRIORIDAD

4

Nombre de la obra:

AMPLIACIÓN DE TALLERES DE DISEÑO Y DEL LABORATORIO DE TECNOLOGÍA AVANZADA DE MANUFACTURA

GEOREFERENCIA O CROQUIS DE LOCALIZACIÓN DE LA OBRA O PROYECTO

TALLERES DE DISEÑO Y LABORATORIO
DE TECNOLOGÍA AVANZADA DE
MANUFACTURA
LATITUD: 17.827383°
LONGITUD: -97.804278°

CROQUIS REFERENCIADO EN PLANTA DE CONJUNTO DE LA OBRA O PROYECTO

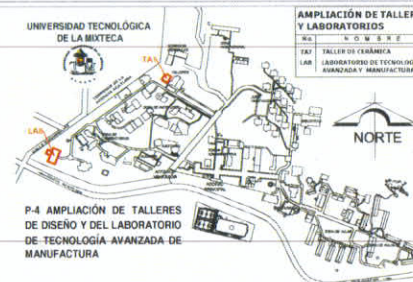
UBICACIÓN DE LA OBRA O PROYECTO CON
FOTOS REFERENCIADASDirección Postal: Av. Dr. Modesto Seara
Vázquez No. 1, Acatlilma, Heroica Ciudad de
Huajuapán de León, Oax., México C.P. 69004

Porcentaje de avance

0.00%

FOTOS



F1: VISTA 1 EDIFICIO DONDE SE REALIZARÁN LOS TRABAJOS CONTRATADOS



F2: VISTA 2 EDIFICIO DONDE SE REALIZARÁN LOS TRABAJOS CONTRATADOS



F3: VISTA 3 EDIFICIO DONDE SE REALIZARÁN LOS TRABAJOS CONTRATADOS



F4: VISTA 4 EDIFICIO DONDE SE REALIZARÁN LOS TRABAJOS CONTRATADOS



F5: VISTA 5 EDIFICIO DONDE SE REALIZARÁN LOS TRABAJOS CONTRATADOS

Observaciones:

ARG. ITZAMATUL MOYA SOLANO
JEFE DEL DEPARTAMENTO DE PROYECTOS, CONSTRUCCIÓN Y
MANTENIMIENTO

DR. RAÚL SALAS CORONADO
ENCARGADO DE DESPACHO DE LA RECTORÍA

NOTA:

* Es muy importante que se anexe reporte fotográfico de todas las obras. Para ello se anexa una pestaña, se podrán copiar tantas pestañas como sea necesario.
Para equipamiento, mantenimiento y adecuaciones, en especial, se recomienda que se capture la misma toma, mismo ángulo y lugar para el antes, durante y después de la obra.